

HACE ZOOM PARA LEER LAS INSTRUCCIONES



**GUÍA DE MEDIDAS**  
**0800 DON ROUCH**

# GUÍA PARA TOMAR LA MEDIDA DE TU ANILLO

**1.** Buscá un pedacito de hilo, cinta o papel y envolvé el dedo en el que usarás el anillo. Tené en cuenta que debe ser cómodo y no totalmente ajustado, ya que tendrás que poder sacarte el anillo

**2.** Anotá con una línea la medida donde el hilo/cinta/papel se sobrepone. Después de esto, compará y verificá con una regla o medidor cuántos centímetros de largo tiene.

**3.** Listo! Eso es todo. Una vez que tengas la medida en centímetros, esta será la circunferencia de tu muñeca. Verificá en punto nro 3. Qué medida de pulsera se aproxima más a la circunferencia de tu muñeca.

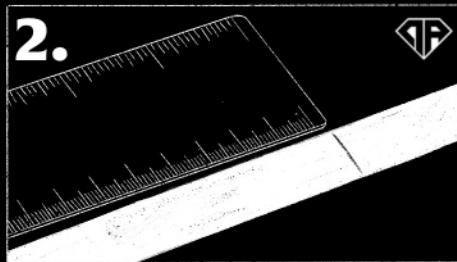
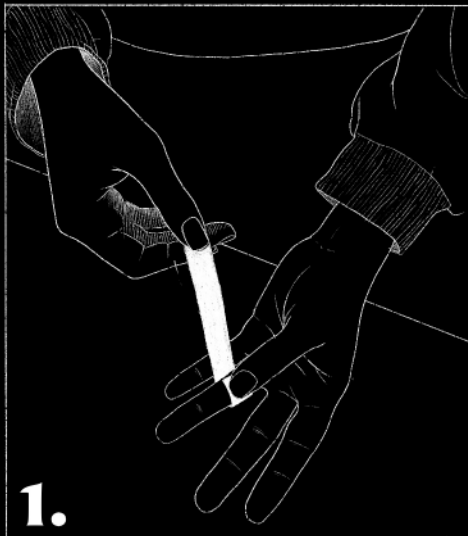

| CIRCUNFERENCIA | TALLE |
|----------------|-------|
| 3,9 cm         | 1     |
| 4,2 cm         | 2     |
| 4,5 cm         | 3     |
| 4,7 cm         | 4     |
| 5 cm           | 5     |
| 5,2 cm         | 6     |
| 5,4 cm         | 7     |
| 5,7 cm         | 8     |
| 6 cm           | 9     |
| 6,2 cm         | 10    |
| 6,4 cm         | 11    |
| 6,7 cm         | 12    |
| 7 cm           | 13    |
| 7,2 cm         | 14    |

# GUÍA PARA TOMAR LA MEDIDA DE TU PULSERA

**1.** Buscá un pedacito de hilo, cinta o papel y envolvé la muñeca en la que usarás la pulsera. Tené en cuenta que debe ser cómodo y no totalmente ajustado.

**2.** Anotá con una línea la medida donde el hilo/cinta/papel se sobrepone. Después de esto, compará y verificá con una regla o medidor cuántos centímetros de largo tiene.

**3.** Listo! Eso es todo. Una vez que tengas la medida en centímetros, esta será la circunferencia de tu muñeca. Verificá en punto nro 3. Qué medida de pulsera se aproxima más a la circunferencia de tu muñeca.

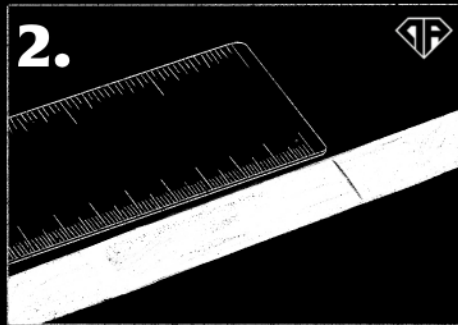

**3.**

CONTAMOS CON 3 MEDIDAS DE  
PULSERA: 15cm, 18cm, 22cm.  
VERIFICÁ CUAL DE ESTAS SE ADAPTA  
A LA MEDIDA DE TU MUÑECA.